

Especificaciones Técnicas

Carpeta sin lomo con bolsillo impreso adhesivado doble cara 44x31 cm.

MARGEN DE SEGURIDAD

Ubicar aquí dentro el texto e imágenes que quiera que no se guillotinen.

DOBLEZ

Es por donde será doblada la carpeta sin lomo con bolsillo impreso adhesivado.

LÍNEA DE CORTE

Es por donde será guillotinado la carpeta a tamaño final de 44x31 cm. Todo elemento que se encuentre en esta línea será guillotinado.

SANGRADO

El fondo de la carpeta debe llegar hasta esta línea negra. Es decir el fondo que está tocando la línea de corte, lo debes alargar 3mm por lado: arriba, abajo, derecha y izquierda, hasta llegar a la línea negra. De esta manera evitarás que al guillotinar queden filetes blancos. No será válido como sangrado un filete blanco alrededor.

Tamaño de la carpeta con sangrado:

44.6x31.6cm.

Tamaño de la carpeta:

44x31 cm.

Especificaciones Técnicas

Carpeta sin lomo con bolsillo impreso adhesivado doble cara 44x31 cm.

MARGEN DE SEGURIDAD

Ubicar aquí dentro el texto e imágenes que quiera que no se guillotinen.

DOBLEZ

Es por donde será doblada la carpeta sin lomo con bolsillo impreso adhesivado.

LÍNEA DE CORTE

Es por donde será guillotinado la carpeta a tamaño final de 44x31 cm. Todo elemento que se encuentre en esta línea será guillotinado.

SANGRADO

El fondo de la carpeta debe llegar hasta esta línea negra. Es decir el fondo que está tocando la línea de corte, lo debes alargar 3mm por lado: arriba, abajo, derecha y izquierda, hasta llegar a la línea negra. De esta manera evitarás que al guillotinar queden filetes blancos. No será válido como sangrado un filete blanco alrededor.

Tamaño de la carpeta con sangrado:

44.6x31.6cm.

Tamaño de la carpeta:

44x31 cm.

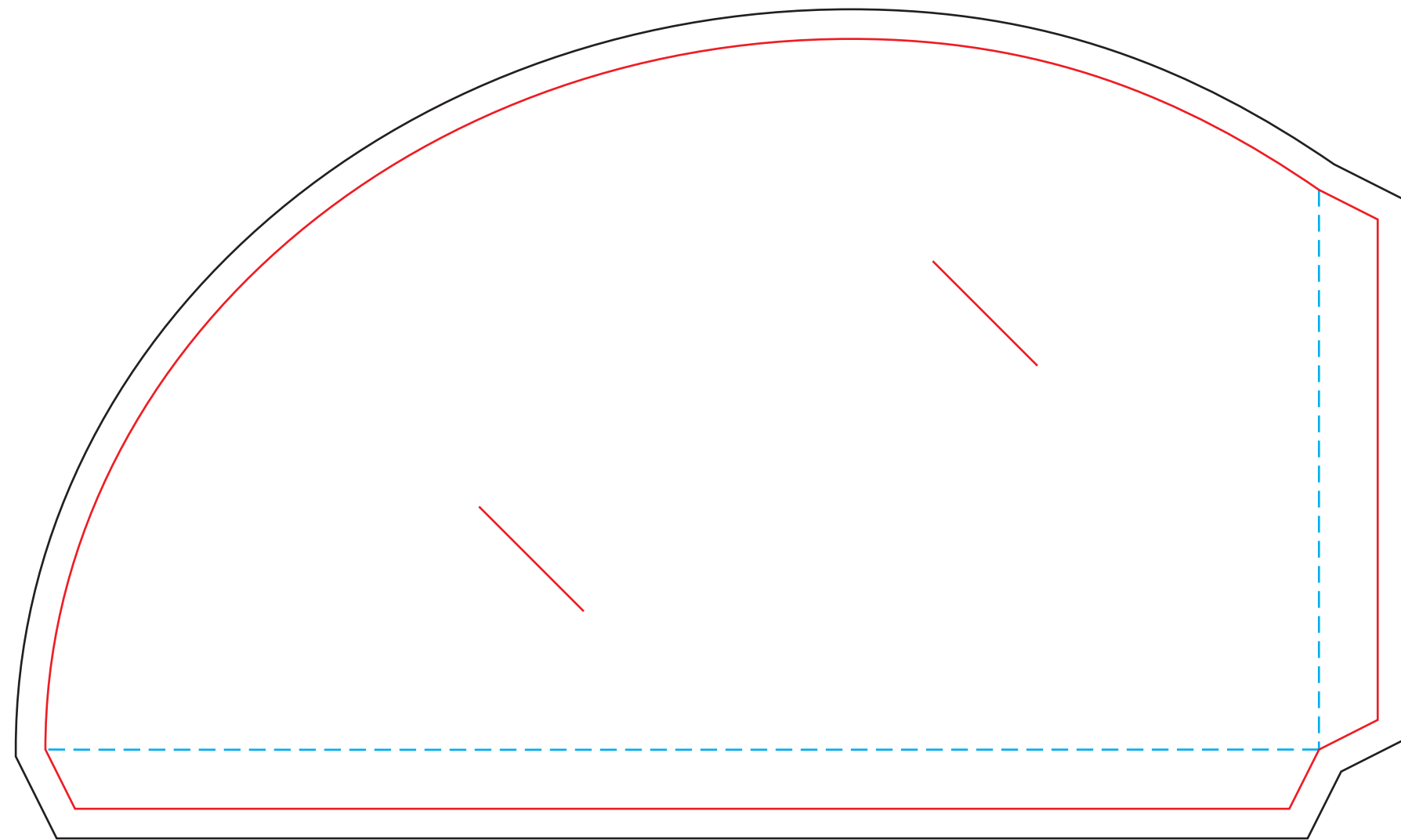

- Línea de corte
- - - Línea de dobléz
- Dejar un sangrado de 5mm por lado. (Alargar el fondo de color o imagen esos 5 mm por lado, para que al cortar no queden filetes blancos).